INVESTICE DO ROZVOJE VZDĚLÁVÁNÍ

METODIKA setkání zájmového kroužku
projekt „Chci být jako vy“

Základní škola Veltrusy, okres Mělník

Registrační číslo projektu:	CZ.1.07/1.2.33/02.0056
Název projektu:	Chci být jako vy
Název a číslo globálního grantu|	CZ.1.07/1.2.33 Rovné příležitosti dětí a žáků ve vzdělávání ve Středočeském kraji II:
Název a číslo oblasti podpory:	1.2 Rovné příležitosti dětí a žáků včetně dětí a žáků se speciálními vzdělávacími potřebami
Název kroužku:	Animační a filmová laboratoř
Školní rok:	2013/2014
Vedoucí kroužku:	Mgr. Gabriela Váchová
Datum setkání:	2. 6., 9. 6. 2014

Jednotlivá setkání zájmového kroužku:

Téma setkání: Animace objektu-loutky – dokončení práce z minulých setkání

Konkrétní užitá motivace: Dnes se pokusíme vytvořit příběh pro loutky, donesené objekty a hračky. Co by se mohlo stát, kdyby se potkaly?

Cíl činnosti na setkání kroužku: Rozvíjení fantazie, uvědomění dějových vztahů, tvorba scénáře a loutek, práce s fotoaparátem a střihovým programem.

Co rozvíjíme a podporujeme: Žáci se učí formulovat své myšlenky a názory, naslouchat názorů ostatních, obhajovat svou práci a názory, spolupracovat v kolektivu dalších žáků, učí se organizovat si práci, experiment jako jedna z možností práce, rozvíjet a podporovat přirozenou dětskou kreativitu, tvořivost a fantazii, práce s fotoaparátem a PC

Základní užívané pomůcky: fotoaparát, stativ, PC a dataprojektor na promítání ukázek, tužka, papír, fixy, pastelky, vodovky, tempery, nůžky, štětec, čtvrtky, program na zpracování videa

Zdroje:

GRABHAM, Tim. Nafilmuj to!: příručka režiséra. 1. vyd. Praha: Mladá fronta, 2011. ISBN 978-802-0424-655.

Doc. PhDr. Jaroslav Vančát, Ph.D., MgA. Matěj Smetana, Ph.D.,Učit se film – metodika výuky filmové tvorby, Registrační číslo projektu: **CZ.1.07/1.1. 05/04.0017**

Internet:

http://cs.wikipedia.org/wiki/Animovan%C3%BD_film

http://cs.wikipedia.org/wiki/Animace

http://cs.wikipedia.org/wiki/Stop_motion

http://www.animation.cz/cz/

https://diy.org/skills/animator

http://www.gym-cl.cz/files/WLMM.pdf - příručka pro práci s Windows Movie Maker

Časové a obsahové rozvržení práce setkání kroužku:
2. 6. 2014
14,00-15,30

1. Uvítání (5 min.)
2. Vysvětlení postupu práce a příprava pomůcek (15min.)
3. Práce na PC. (70 min.)
   Práce ve střihovém programu Windows Movie maker (kompletování nafoceného materiálu a nahrané hudby, tvorba scénáře, stopáž snímků, přechody, synchronizace pohybu a hudby).

15.30-17,00

1. Práce na PC. (70 min.)
   Práce ve střihovém programu Windows Movie maker (kompletování nafoceného materiálu a nahrané hudby, tvorba scénáře, stopáž snímků, přechody, synchronizace pohybu a hudby).
2. Hodnocení a úklid (20 min.)

9. 6. 2014
14,00-15,30

1. Uvítání (5 min.)
2. Vysvětlení postupu práce a příprava pomůcek (15min.)
3. Práce na PC. (40 min.)
   Práce ve střihovém programu Windows Movie maker (kompletování nafoceného materiálu a nahrané hudby, tvorba scénáře, stopáž snímků, přechody, synchronizace pohybu a hudby).

15.30-17,00

1. Závěrečná projekce vytvořených příběhu s diskuzí (70 min.)
2. Úklid (20 min.)

Inovace: Rozvoj fantazie a originality žáků, zpracování myšlenek a nápadů do konečné podoby filmového útvaru, spolupráce ve skupině, rozvoj prezentačních schopností, schopností přemýšlet o tématu, navrhovat řešení a obhajovat názory rozvoj schopností práce s fotoaparátem, PC a specializovanými programy

Výstupy ze setkání: fotografie, krátké filmy

Na závěr setkání nebo ukončení tematického celku pro více setkání kroužku:

Hodnocení:

1. děti – žáci pracovali ve skupinách. Společně vytvořili scénář. Další práci si pak rozdělili – focení, pohyb loutek, úprava scén. Samostatně pak tvořili ve střihovém programu.
2. Učitel – děti pracovaly soustředěně, někdy bylo potřeba korigovat práci ve skupinách.

. Práci ve střihovém programu žáci už zvládají, synchronizace zvuku a pohybu a návaznost scének je pro ně složitější a časově náročná. Statečně se s ní perou.
Na konec jsme si vytvořené snímky promítli a navzájem ohodnotili, diskutovali nad příběhem a zpracováním.

Navrhované změny, úpravy: žádné
Přílohy: fotografie

Vedoucí kroužku:
Jméno a příjmení: Mgr. Gabriela Váchová
Podpis: .....Váchová.....

evropský sociální fond v ČR
EVROPSKÁ UNIE
MINISTERSTVO ŠKOLSTVÍ, MLÁDEŽE A TĚLOVÝCHOVY
OP Vzdělávání pro konkurenceschopnost

INVESTICE DO ROZVOJE VZDĚLÁVÁNÍ

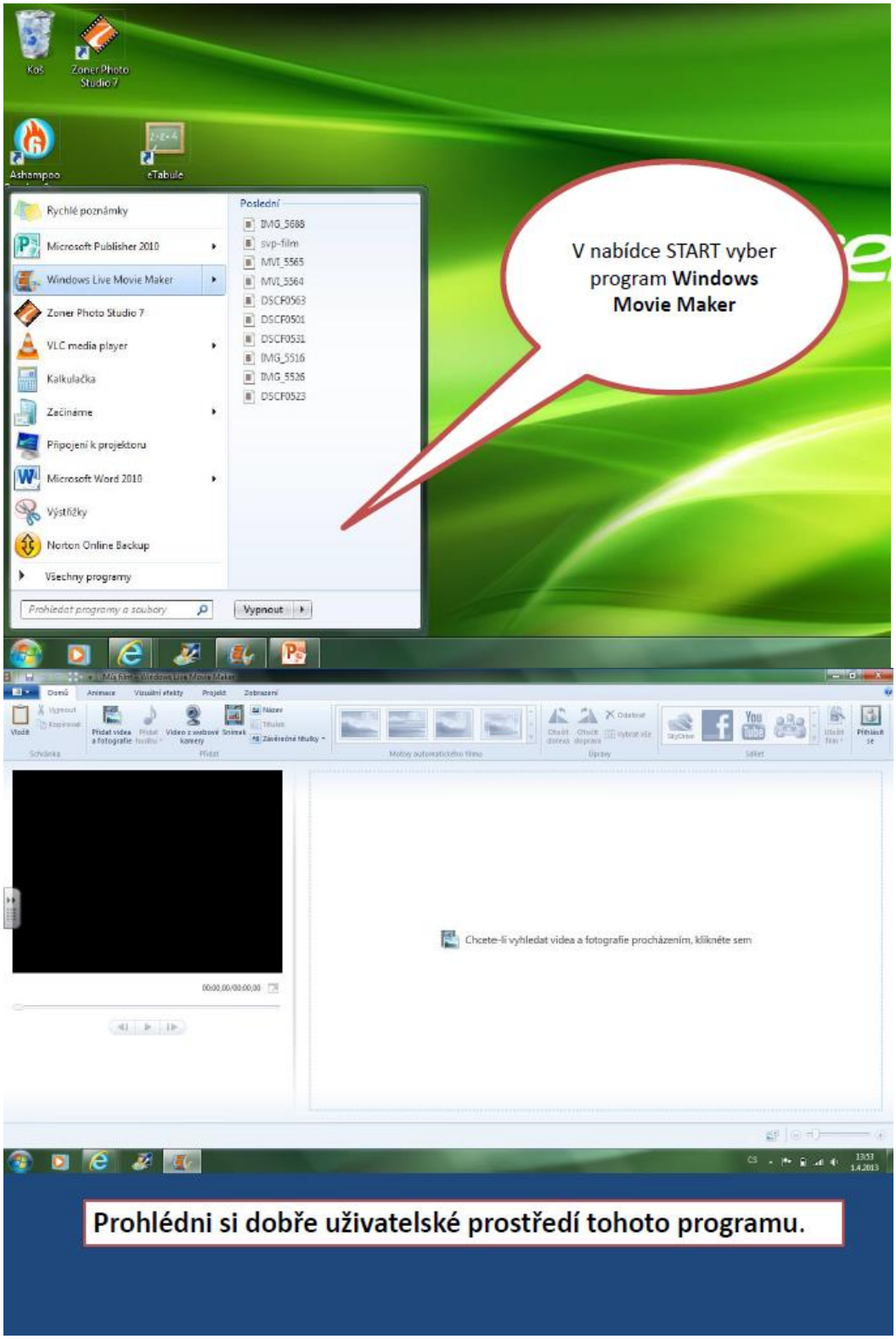

Prohlédni si dobře uživatelské prostředí tohoto programu.

evropský sociální fond v ČR
EVROPSKÁ UNIE
MINISTERSTVO ŠKOLSTVÍ, MLÁDEŽE A TĚLOVÝCHOVY
OP Vzdělávání pro konkurenceschopnost

INVESTICE DO ROZVOJE VZDĚLÁVÁNÍ

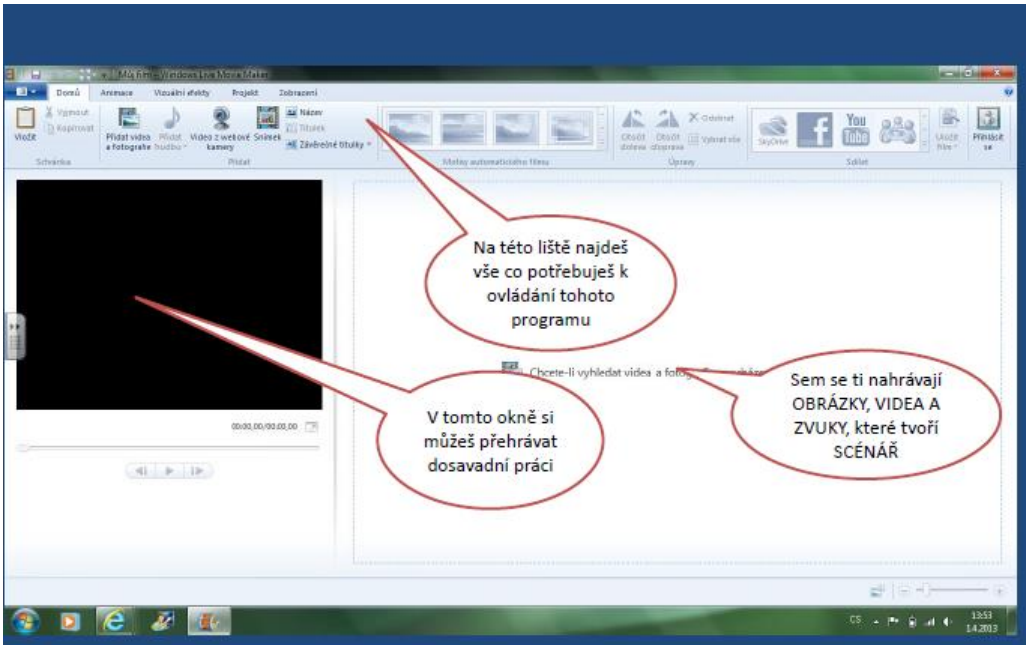

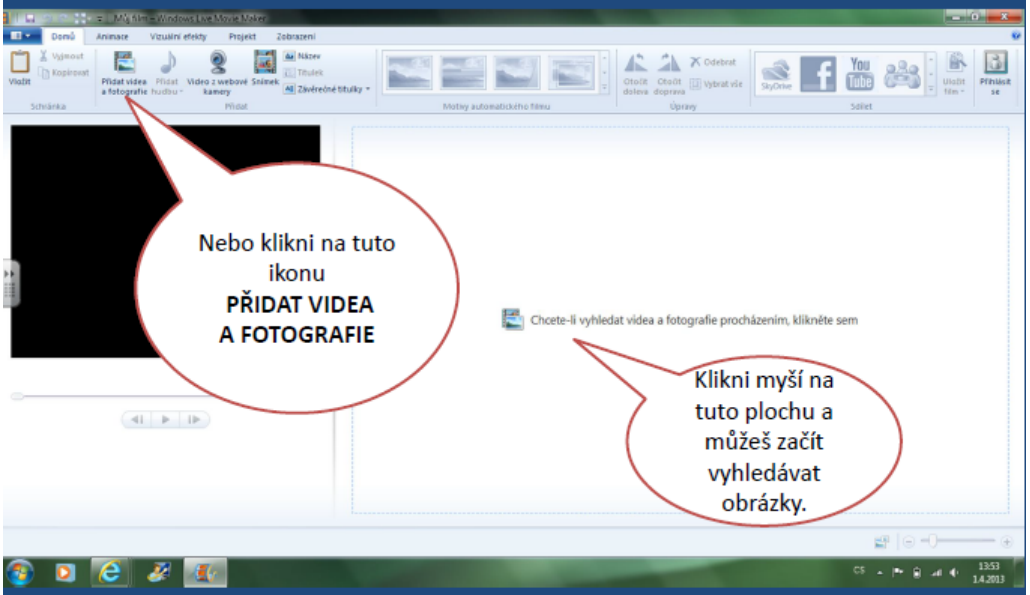

Nejprve si nahraj do scénáře videa nebo fotografie (obrázky), ze kterých budeš tvořit film.

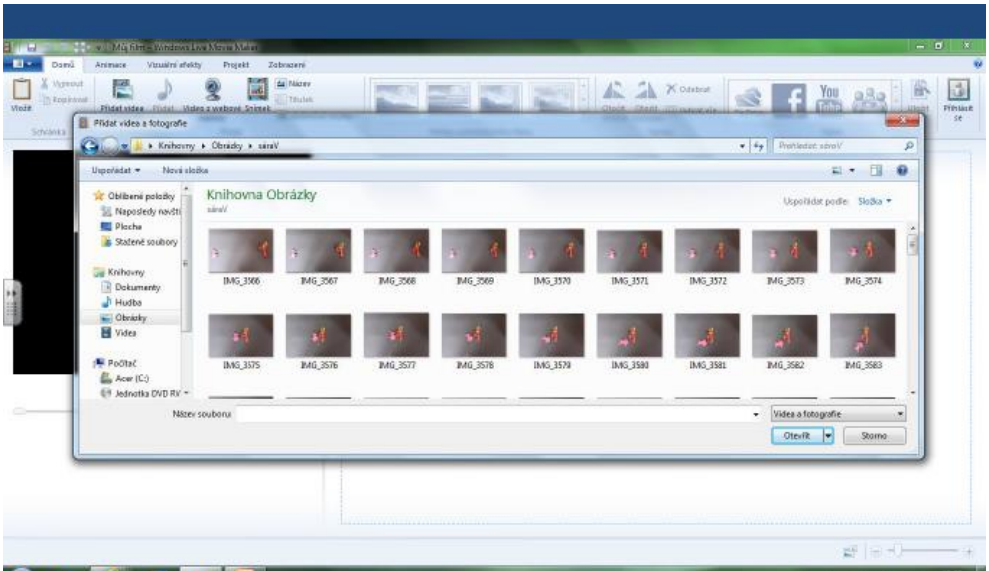

Otevře se ti okno pro vyhledávání. Najdi si složku se svými fotografiemi nebo videem, označ a OTEVŘI.

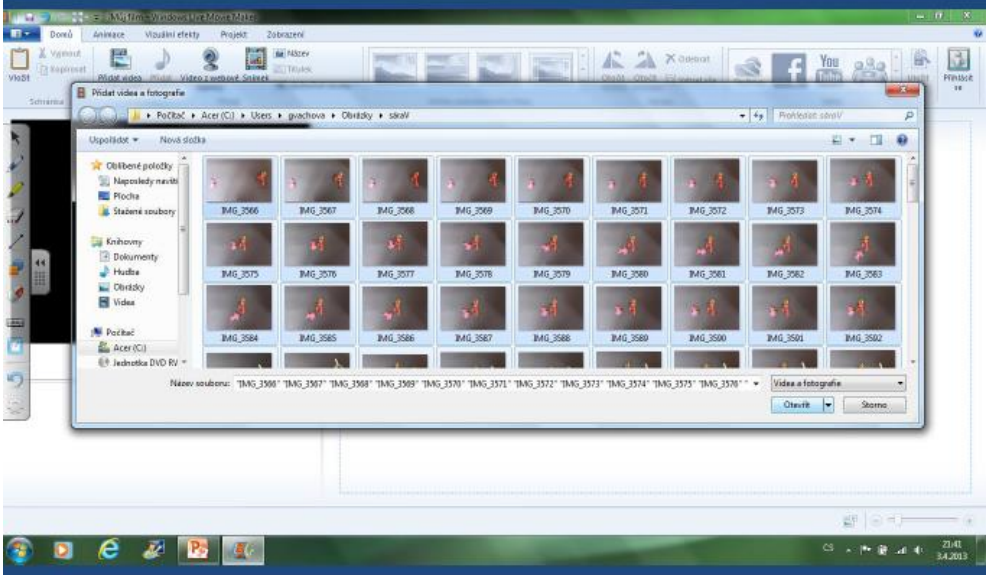

Vybrané obrázky můžeš vkládat najednou, jen je musíš označit.

evropský sociální fond v ČR
EVROPSKÁ UNIE
MINISTERSTVO ŠKOLSTVÍ, MLÁDEŽE A TĚLOVÝCHOVY
OP Vzdělávání pro konkurenceschopnost

INVESTICE DO ROZVOJE VZDĚLÁVÁNÍ

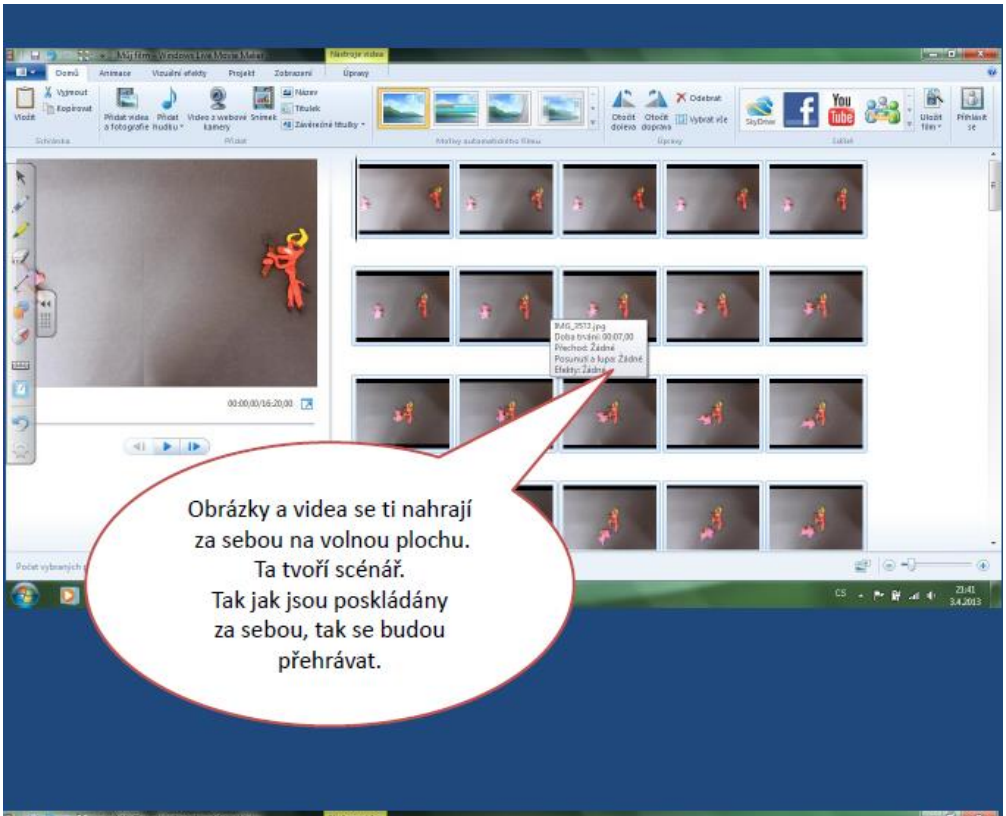

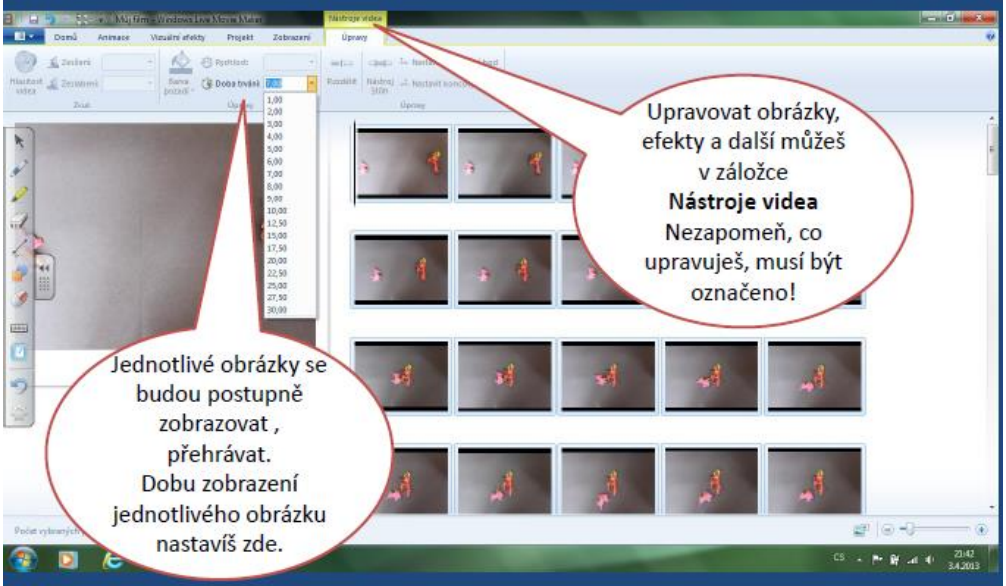

Video nepotřebuje nastavit dobu trvání, přehrává se automaticky celé. Můžeš ho ale zkrátit nebo vystřihnout některé scény.

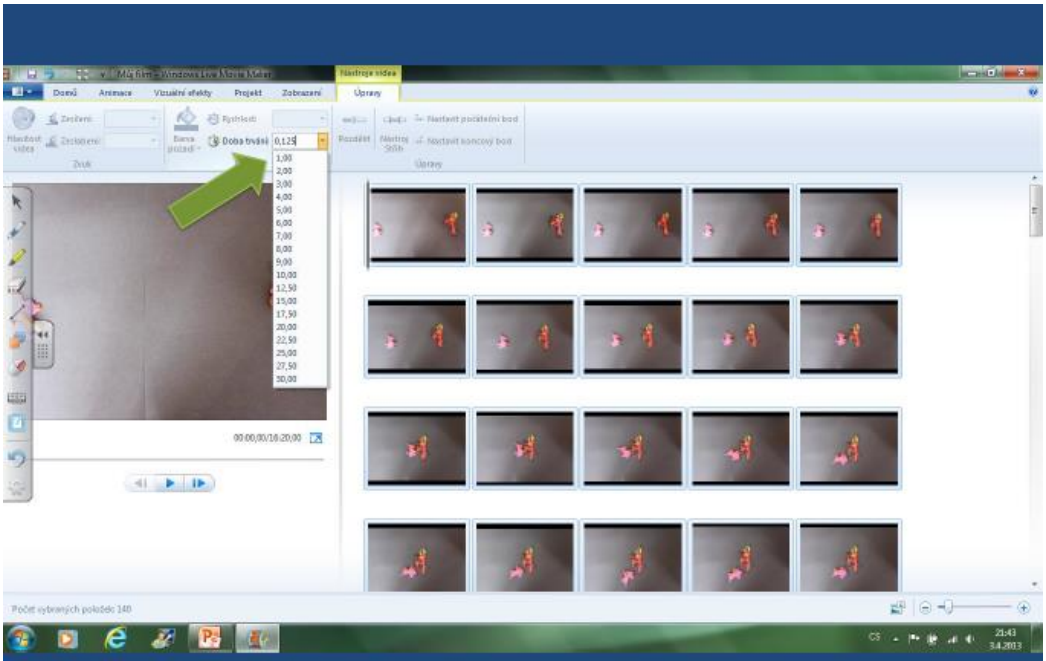

Pokud tvoříš animovaný film z obrázků (fotografií), nastav nejnižší hodnotu doby trvání. Vyzkoušej si více možností, abys získal představu.

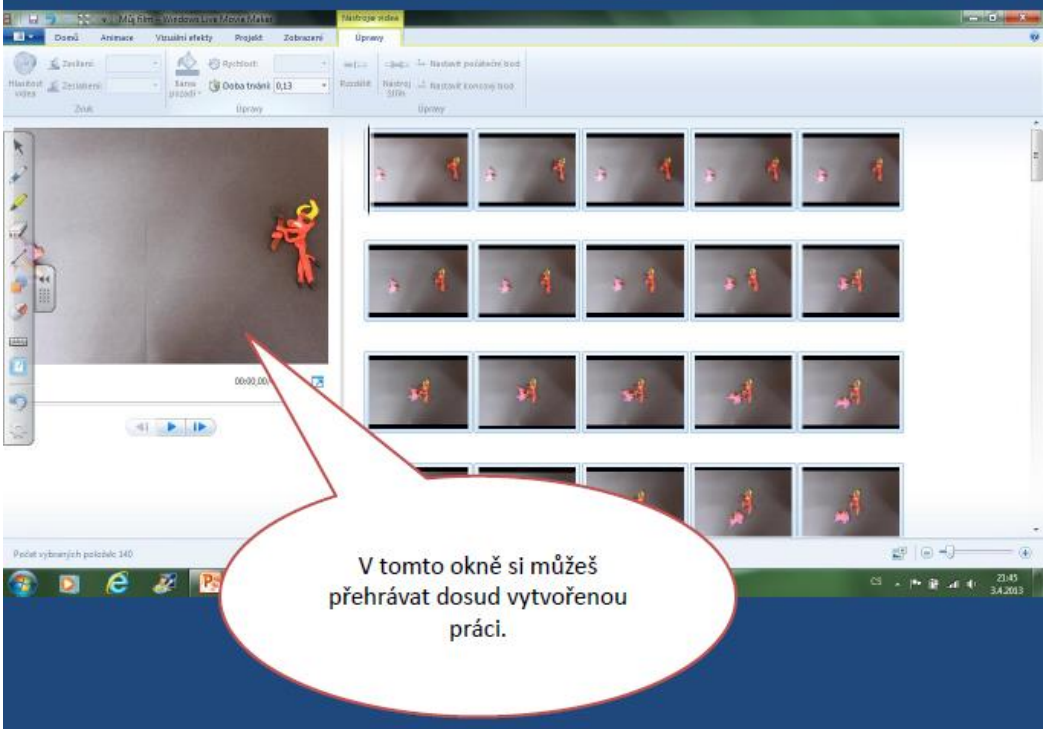

evropský sociální fond v ČR

EVROPSKÁ UNIE

MINISTERSTVO ŠKOLSTVÍ, MLÁDEŽE A TĚLOVÝCHOVY

OP Vzdělávání pro konkurenceschopnost

INVESTICE DO ROZVOJE VZDĚLÁVÁNÍ

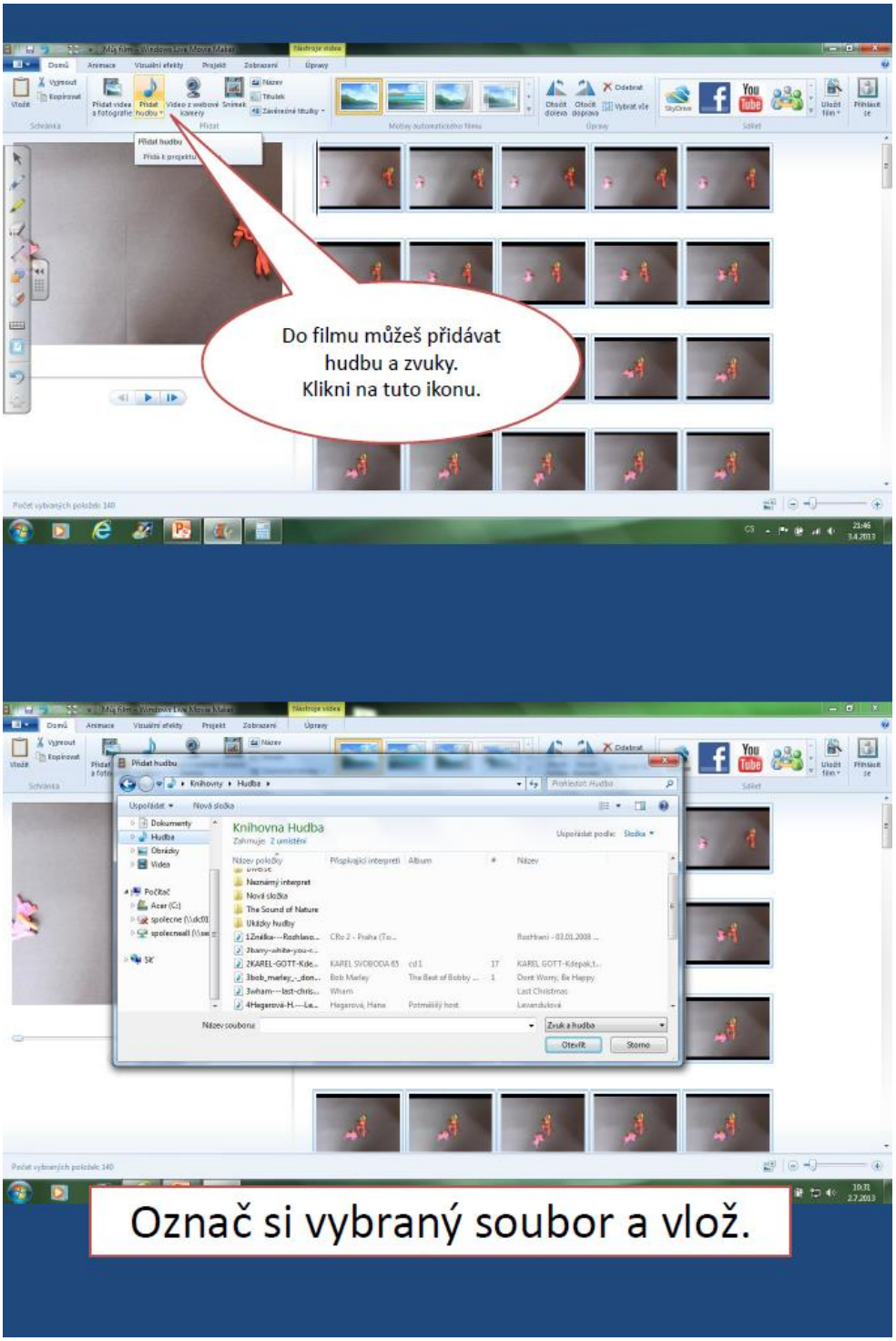

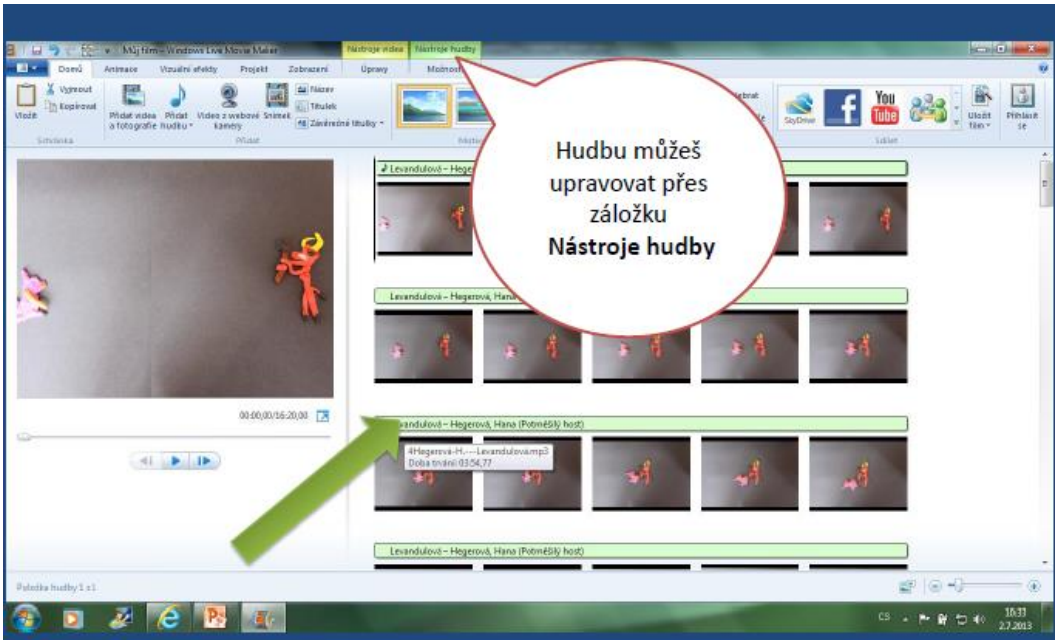

Hudba se ti objeví nad snímky.

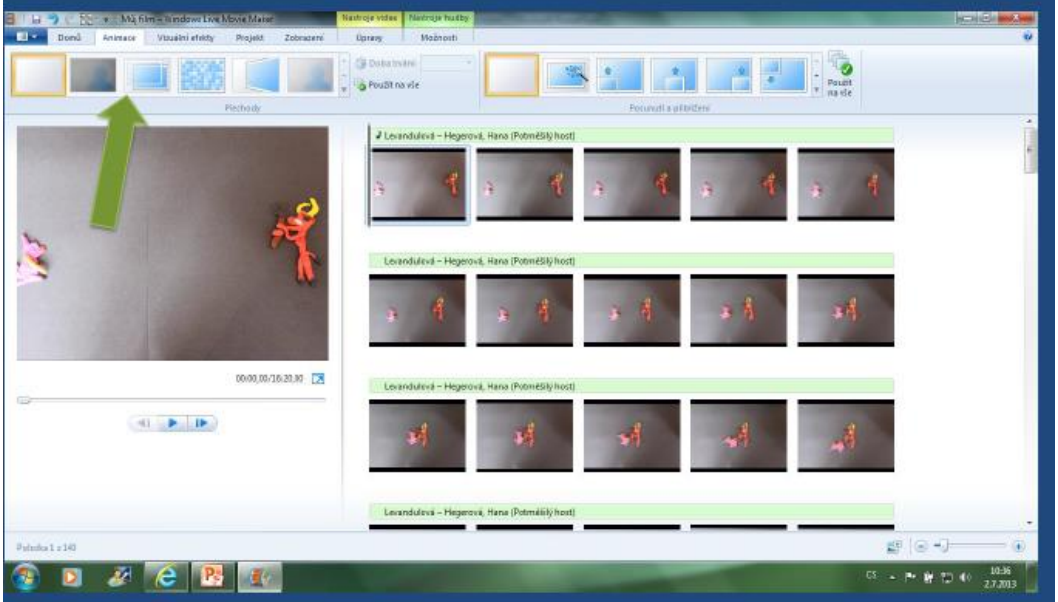

Jednotlivým snímkům můžeš dát různé efekty. Otevři si záložku **Animace.**
Projdi si a vyzkoušej jednotlivé přechody, posunutí a přiblížení.

evropský sociální fond v ČR

EVROPSKÁ UNIE

MINISTERSTVO ŠKOLSTVÍ, MLÁDEŽE A TĚLOVÝCHOVY

OP Vzdělávání pro konkurenceschopnost

INVESTICE DO ROZVOJE VZDĚLÁVÁNÍ

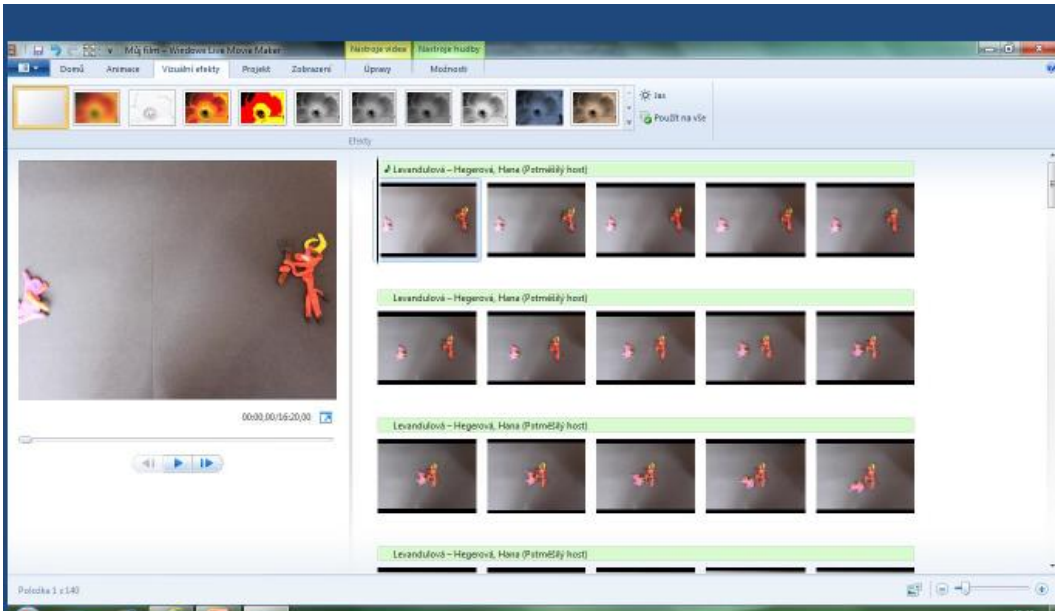

Svému filmu můžeš dát i různé vizuální efekty – černobílý, negativ, redukce barev apod.
Projdi a vyzkoušej nabídku.

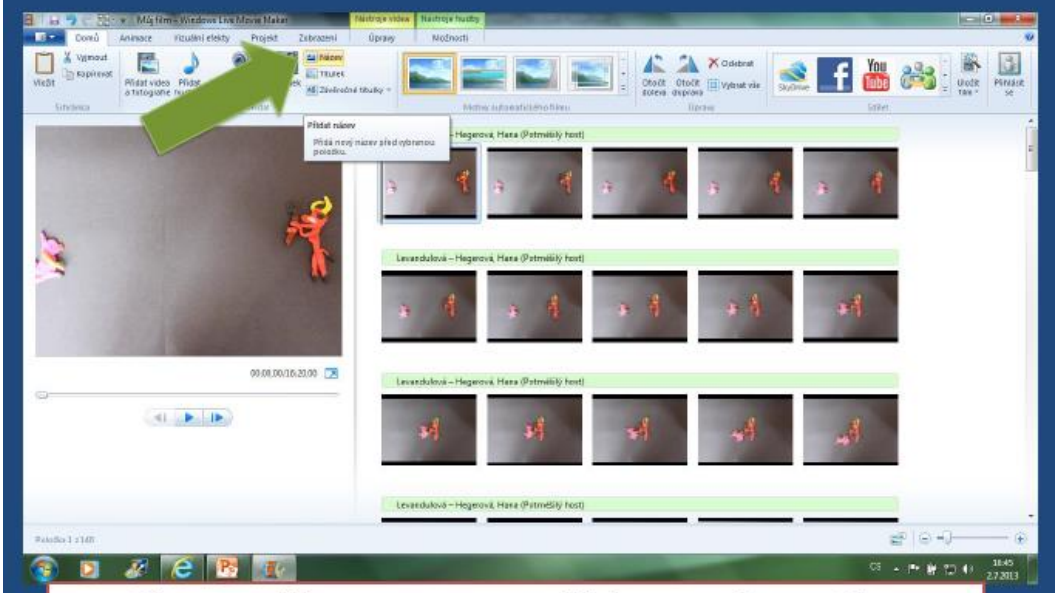

K filmu patří i TITULKY na začátku a na konci filmu.
Nejprve vlož titulky na začátek – NÁZEV.

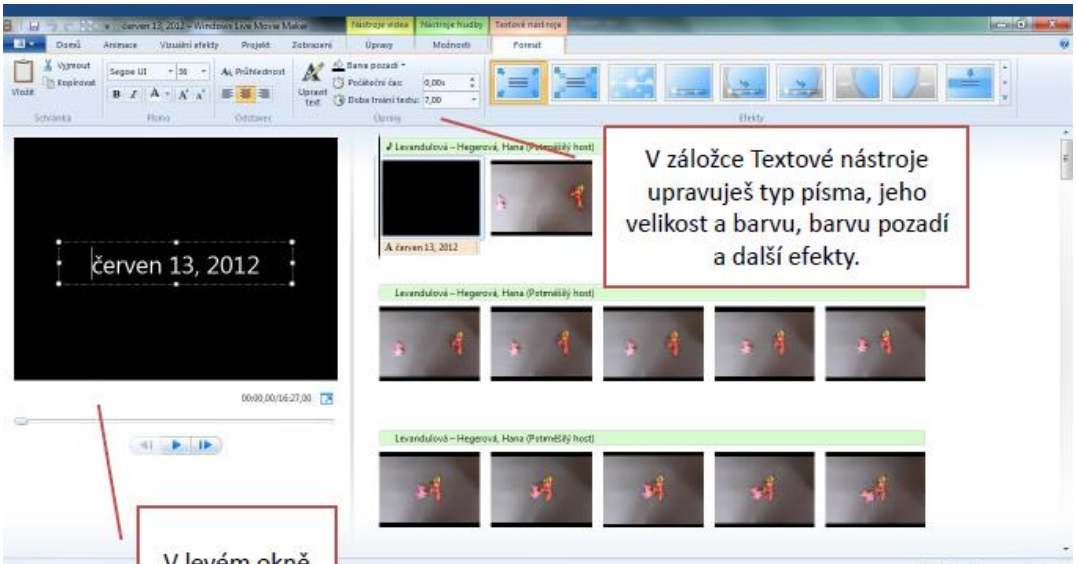

V záložce Textové nástroje upravuješ typ písma, jeho velikost a barvu, barvu pozadí a další efekty.

V levém okně můžeš psát.

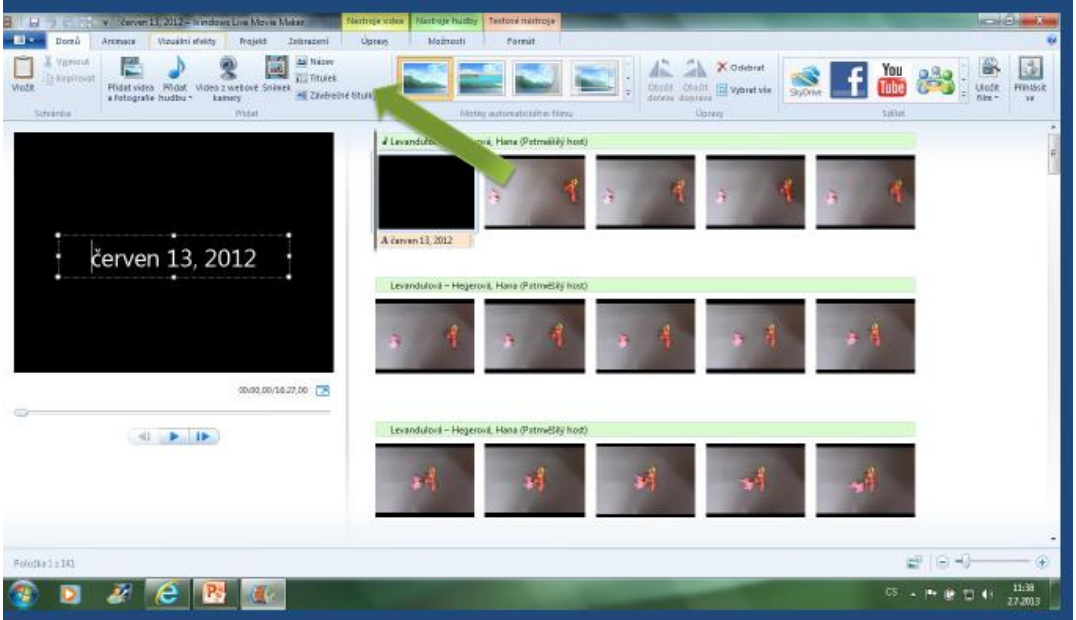

Pomocí odkazu **Titulek** vkládáš titulky k jednotlivým snímkům. **Závěrečné titulky** vložíš na konec filmu.

evropský sociální fond v ČR
EVROPSKÁ UNIE
MINISTERSTVO ŠKOLSTVÍ, MLÁDEŽE A TĚLOVÝCHOVY
OP Vzdělávání pro konkurenceschopnost

INVESTICE DO ROZVOJE VZDĚLÁVÁNÍ

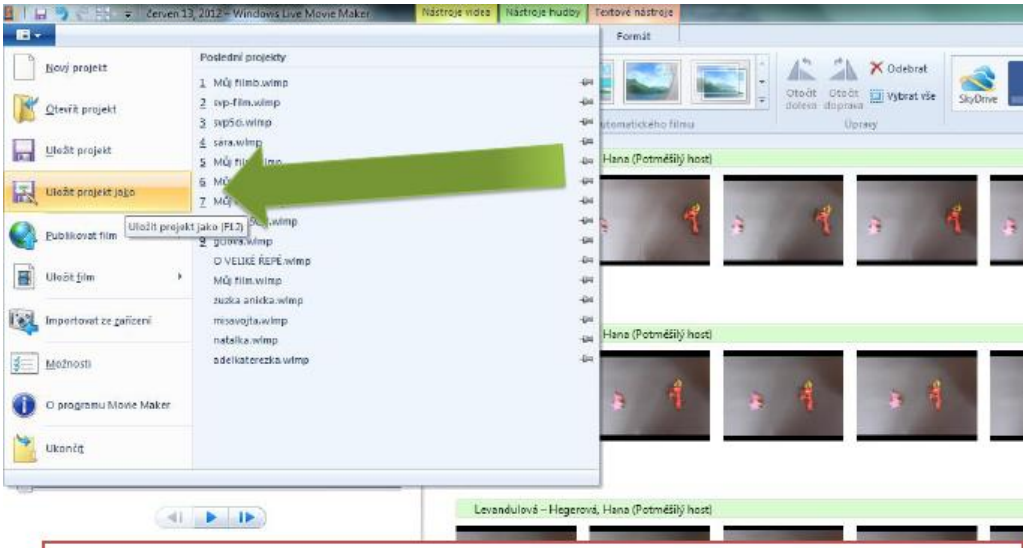

Pokud budeš na filmu ještě pracovat, dělat změny nebo přidávat zvuky či snímky, ULOŽ si PROJEKT JAKO ……. stačí pojmenovat a vybrat, kam ho uložíš.

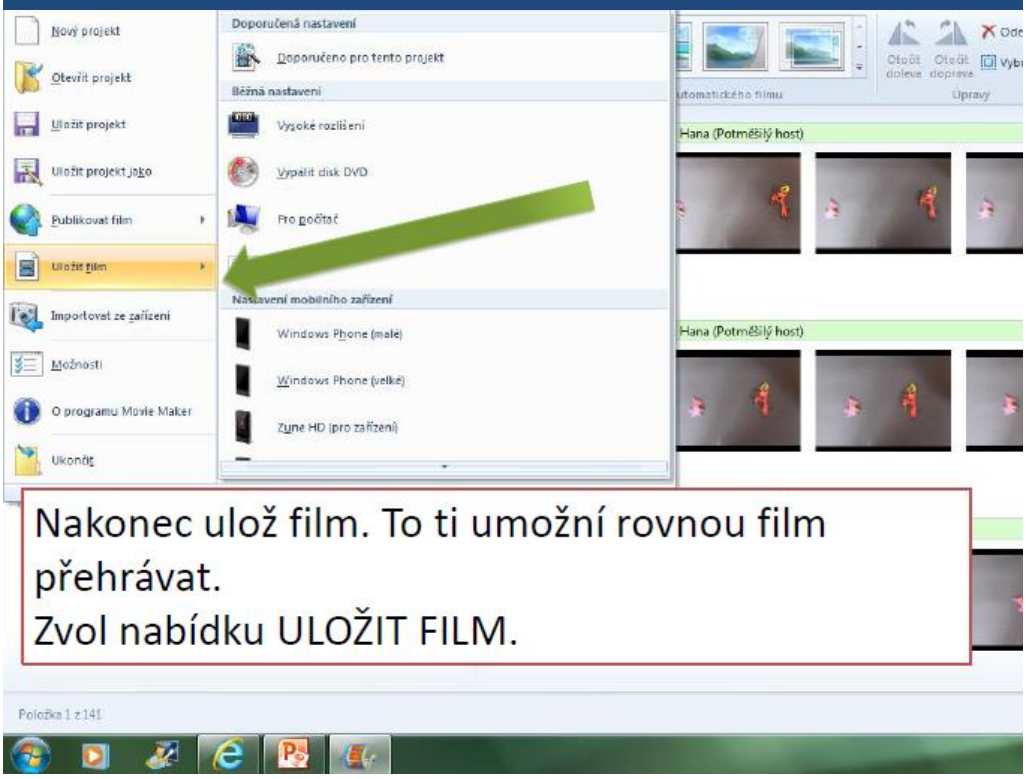

Nakonec ulož film. To ti umožní rovnou film přehrávat.
Zvol nabídku ULOŽIT FILM.

evropský sociální fond v ČR
EVROPSKÁ UNIE
MINISTERSTVO ŠKOLSTVÍ, MLÁDEŽE A TĚLOVÝCHOVY
OP Vzdělávání pro konkurenceschopnost
INVESTICE DO ROZVOJE VZDĚLÁVÁNÍ

Neboj se experimentovat,
vše si pořádně prohlédni
a prozkoumej.
Cvičení dělá mistra.

evropský sociální fond v ČR

EVROPSKÁ UNIE

MINISTERSTVO ŠKOLSTVÍ, MLÁDEŽE A TĚLOVÝCHOVY

OP Vzdělávání pro konkurenceschopnost

INVESTICE DO ROZVOJE VZDĚLÁVÁNÍ